

# NABU-Heidelberg, Jahresmitgliederversammlung 9. März 2020



# NABU-Heidelberg

## Jahresmitgliederversammlung 9. März 2020



1. Ehrungen und Entwicklung der Mitgliederzahlen
2. Jahresberichte aus den Arbeitsgruppen und Projekten
3. Kooperation mit der Gemeinde / Unternehmen / befreundeten Verbänden
4. Zusammenarbeit mit dem Regional-/ Landes-/ Bundesverband
5. Anstehende, außerordentliche Aufgaben
6. Perspektiven der Arbeit



## Ehrungen

### 40 Jahre

Beate Friedetzki

Konrad Wilhelm Hagendorn

Heide Relitz

Dr. Christoph Roller

Helmut Stumpf

Prof. Dr. Volker Voigtländer



# 1. Entwicklung der Mitgliederzahlen



## Verbandseigene Werbung

Gruppe	VW-Mitglieder 2010	VW-Mitglieder 2011	VW-Mitglieder 2012	VW-Mitglieder 2013	VW-Mitglieder 2014	VW-Mitglieder 2015	VW-Mitglieder 2016	VW-Mitglieder 2017	VW-Mitglieder 2018	VW-Mitglieder 2019
Baden-Württemberg LV	131	103	101	117	73	111	104	153	144	195
Stuttgart OG	69	55	34	21	29	41	34	41	32	56
Heidelberg OG	35	42	31	20	17	13	39	50	39	51

Stand: 21.02.2020

**Mitgliederzahl insgesamt: 1.736**

Verbandseigene Werbung: 358

Professionelle Werbung: 891

Sonstige Werbung: 487



## Mitgliederstruktur nach Alter

Über 27 Jahr:	1.377
Bis 27 Jahre:	228
Alter unbekannt:	131

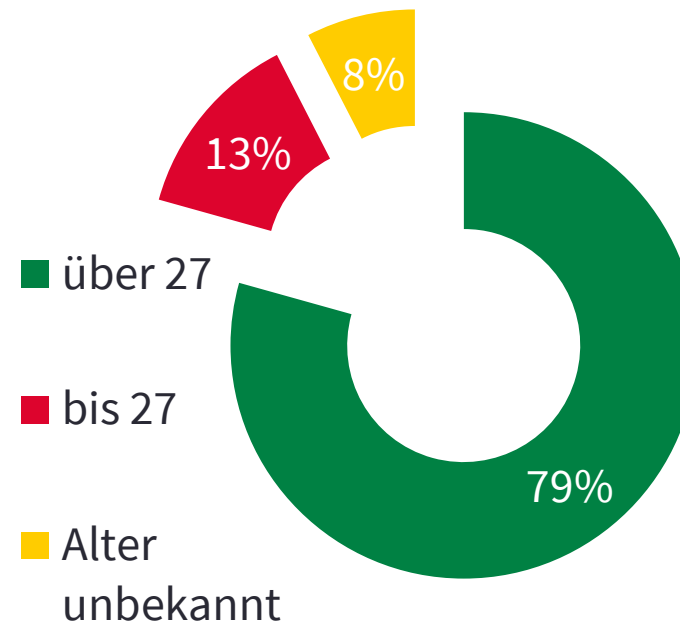

## Mitgliederstruktur Abgänge

Über 27 Jahr:	26
Bis 27 Jahre:	7
Alter unbekannt:	3

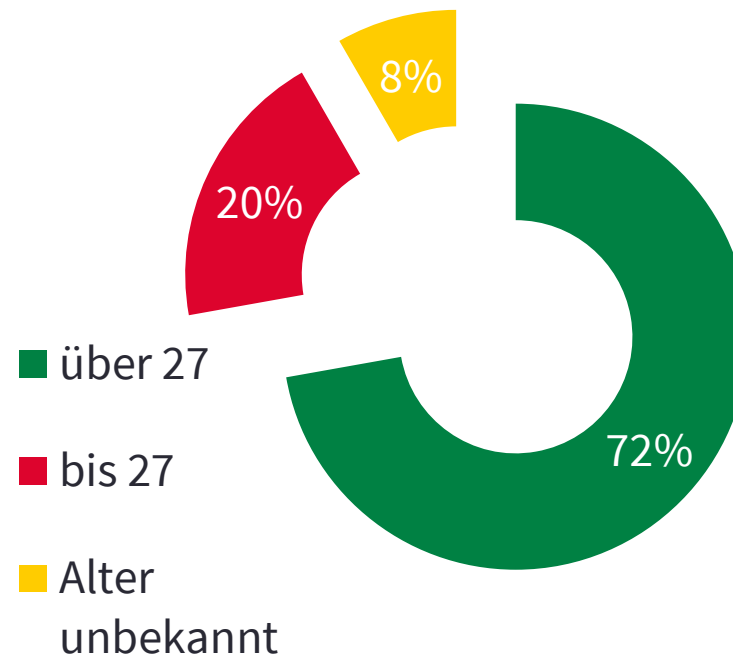

## Mitgliederstruktur Austritte

Über 27 Jahr:	88
Bis 27 Jahre:	22
Alter unbekannt:	1

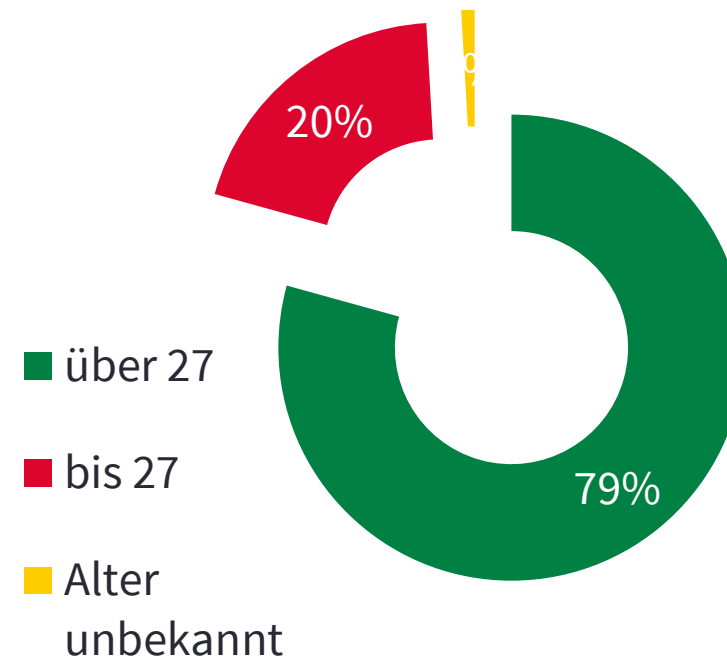

## 2. Berichte aus den Arbeitskreisen

1. AK Mauersegler

2. Botanik 1 und 2

3. Amphibien und Reptilien

4. Amphibienwanderung

5. AK Feldflur

6. AK Abenteuer Natur und Garten

7. AK NABU-Garten Handschuhsheim

8. AK Biotoppflege

9. AK Büro/Umweltberatung

10. AK Fledermäuse

11. AK Greifvogelschutz

12. AK Presse und Öffentlichkeitsarbeit

13. AK Naturgarten

**14. AK Vogelkunde**

15. AK Umweltpolitik





## Arbeitskreis Mauersegler

Witterungswechselfälle: Frühjahr 2019 für Mauersegler viel zu kalt, ab Ende Juni viel zu heiß.

### Die Folge:

**Viele Kälte- und Hungeropfer** in Südeuropa auf dem Rückweg zu uns

**Noch mehr Hitzeopfer** hier unter den Seglerküken, die die Glutofentemperaturen in ihren Dachquartieren nicht mehr aushielten und in die Tiefe stürzten.

Einige wenige hatten Glück, wurden gefunden, von Ehrenamtlichen aufgezogen, erfolgreich ausgewildert.

**2019 war ein Rekordjahr** insgesamt 172 neue und 21 erhaltene, d.h. vor der Versiegelung gerettete Nistplätze.



## Weitere Aktivitäten

Unsere beiden **Fahrradexkursionen** im Juli entlang der Weststadt über das Mark Twain Village bis nach Rohrbach stießen auf ein erfreulich großes Interesse. Danach konnten wir **neue Mitglieder** für unseren Arbeitskreis gewinnen.

Eine bisher nicht gekannte, in erster Linie **hitzebedingte Notlage** erlebten wir 2019 bei der Aufzucht hilflos „gestrandeter“ Seglerküken und der Pflege verunglückter Altsegler. Nach wenigen Tagen waren unsere Aufnahmekapazitäten erschöpft. Unser **Hilferuf in der Rhein-Neckar-Zeitung** brachte eine erste Entlastung.



## Ausblicke und Ziele:

1. Weitere Verbesserung der Brutplatzsituation in Heidelberg
2. Verhinderung der Versiegelung angestammter Brutplätze durch Sanierungsmaßnahmen. Hier sind wir besonders auf die Wachsamkeit seglerfreundlicher Nachbarn angewiesen !
3. Ausbau unseres Aufzucht- und Pflegenetzwerks. Interessierte mögen sich bitte bei Kirsten Dressel melden ([ki-dressel@gmx.de](mailto:ki-dressel@gmx.de)).
4. Aufklärung der Bevölkerung durch Vorträge, Pressemitteilungen u.ä.



# Arbeitskreise Botanik I und II







Apollofalter (*Parnassius apollo*) auf  
Arnika (*Arnica montana*)

## Aktivitäten in der Region

- ❖ **NABU-Arbeitskreis Botanik 1**, Leitung Volker Violet, Exkursionen in der Region
- ❖ **NABU-Arbeitskreis Botanik 2**, Leitung Franz Auer, Vertiefung von Artenkenntnissen, Schmetterlingsblütler, Doldenblütler, kennzeichnende Arten verschiedener Wiesentypen und Sandrasen. Flächenhafte Naturdenkmale, Nadelgehölze
- ❖ **Beide NABU-AKs Botanik**, Sandhügelprojekt durch Arbeitsgruppe von Karin Gorgas. Einbettung in das **NABU-Projekt Stadtgrün**, Pflege und Monitoring einer Bahnstadt-Ausgleichsfläche in Heidelberg-Pfaffengrund.

## Arbeitskreis Amphibien und Reptilien



[wmueister@gmx.de](mailto:wmueister@gmx.de)



## Arbeitskreis Amphibien und Reptilien



**Arbeitskreis Amphibien und Reptilien unterstützt** im Jahr 2019 den **Arbeitskreis Amphibienwanderung**.

Haupteinsatzgebiet: Ziegelhausen. Ausgleichsfläche Sportplatz/Tennisplatz/Kloster Neuburg, Kreuzgrund und Hirtenaue. Für Ziegelhausen haben sich daraus folgende Zahlen ergeben:

**Beginn der Amphibienwanderung: 1.März 2019.**

**Ende der Amphibienwanderung: 24.März 2019.**

Einsatzzeit: 41,60 h meist zwischen 18:00 und 24:00 Uhr.

Mit dem Auto zurückgelegte km: 62,2 km

# Amphibienwanderung 2019

## Zusammenfassung Ziegelhausen

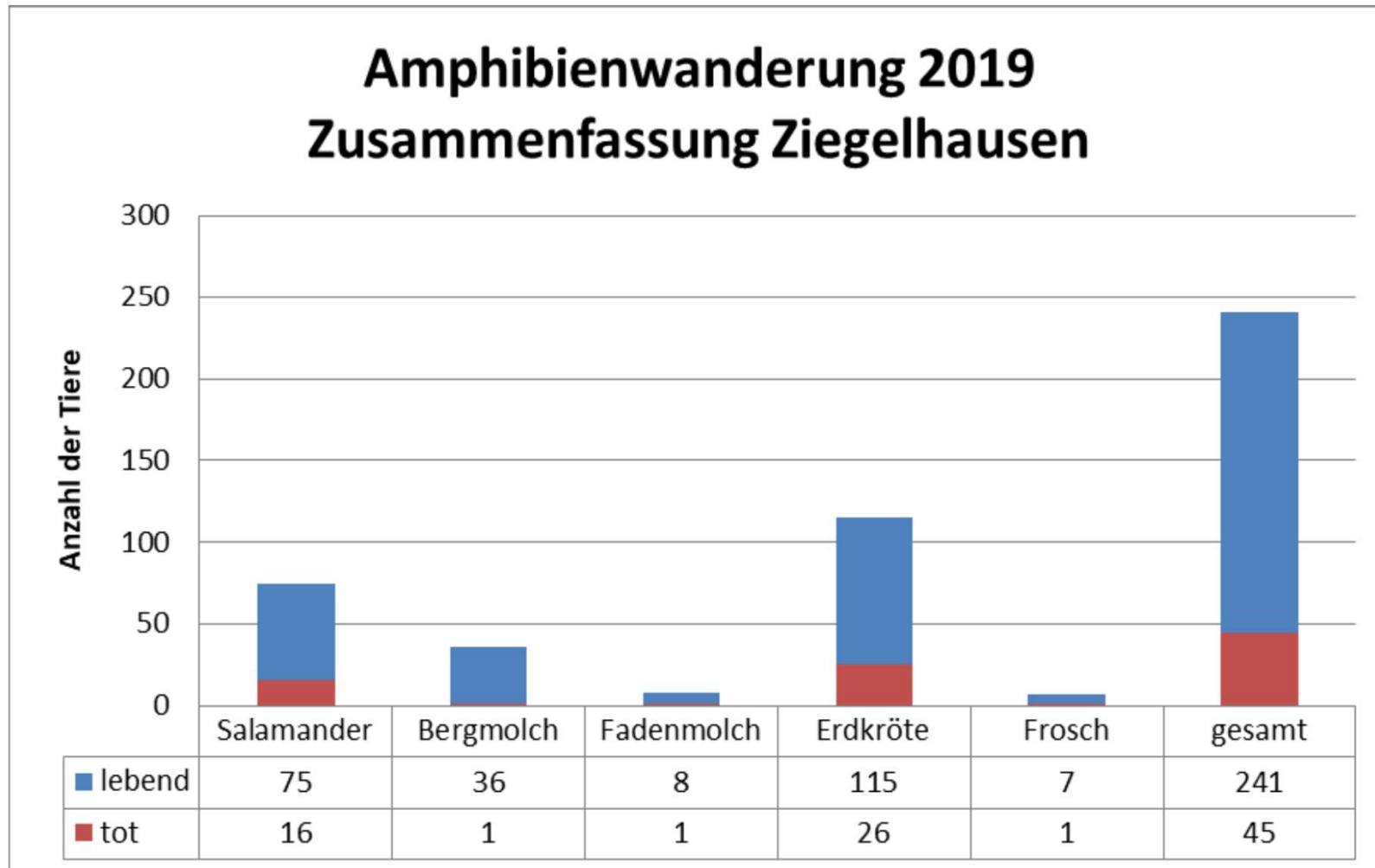

## AK Amphibienwanderung

Öffentlichkeitsarbeit: Aktivitäten in Facebook „**Wildes Heidelberg**“

Videos: 9 Videos mit insgesamt 352 Klicks

Bilder: 22 Bilder mit insgesamt 357 Klicks

Aktivitäten in Youtube-Videos: 5 Videos mit insgesamt 205 Klicks

Neben dem Schwerpunkt **Amphibienwanderung** war das Thema **Habitat-Pflege** der zweite große Einsatzbereich.

**Ausgleichsfläche:** Hier drohte im Sommer der untere Teich auszutrocknen. Um das zu verhindern waren insgesamt ca. 80h und ungefähr *10.000 l Wasser*, das in 10 l-Eimern herangeschafft wurde, notwendig.

**Kloster Neuburg:** Ebenso drohte der untere Teich oberhalb der Klosterwiese auszutrocknen. Hier wurden in 100h vom nahen Bach ca. *25.000 l Wasser* herangeschafft.

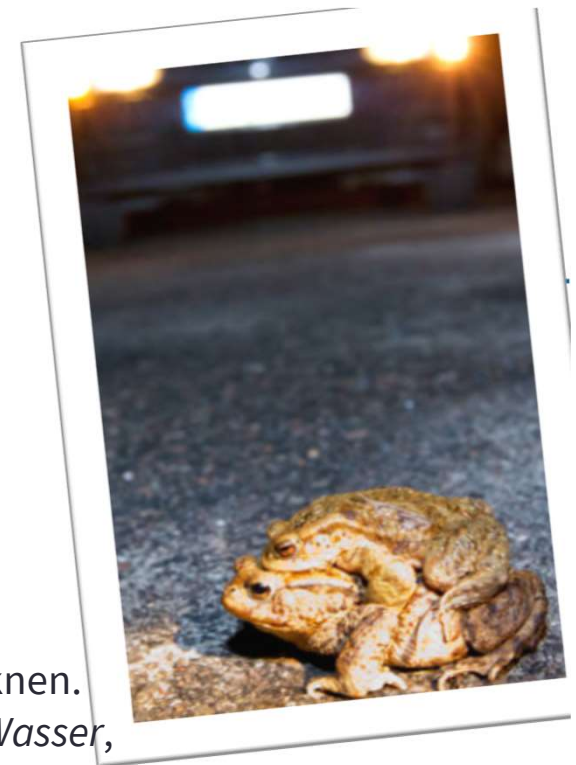

## Ausblick 2020:



Aus **AK Amphibien und Reptilien** und **AK Amphibienwanderung** wird:

- 1. AK Amphibien**
- 2. AK Reptilien**

Hier gilt es, Beobachtungen der Zaun- und Mauereidechsen zu dokumentieren, ebenso von Ringelnatter, Schlingnatter und Co.



# AK Feldflur

## Aktivitäten:



**Wiesenbrüter:** Schwerpunkt Extensivflächen um Neurott-Kurpfalzhöfe, saisonale Anbringung von Singwarten. In Zusammenarbeit mit dem städtischen Umweltamt soll ein höherer Anteil von Altgrasflächen ab 2020 durchgesetzt werden.

**Wendehals:** 50 Niströhren wurden mit Schwerpunkt Rohrbach-Leimen ausgebracht, der Bruterfolg kartiert und die Röhren für die nächste Saison gereinigt. Kooperation u.a. mit Umweltamt und örtlichen Winzern.

**Rebhuhn:** Armin Konrad als Leiter des AK-Feldflur organisierte im Grenzhof einen Fachworkshop mit Vertretern des Umweltamtes und Landwirten. Weitere Landwirte erklärten sich dazu bereit, durch Blühbrachen in geeigneten Saatgutmischungen zum Schutz des Rebhuhns beizutragen.

**Ökologische Landwirtschaft:** Exkursionen zu Biolandbetrieben, Handschuhsheimer Feld

## Aktivitäten:

**Blühbrachenförderung und -optimierung:** Die Entwicklung der Heidelberger Blühbrachen dokumentiert.

**Exkursion im Mai zur Vogelwelt der Heidelberger Feldflur** mit Tobias Lepp (OAG Rhein-Neckar)

Der Leiter des AK Feldflur Armin Konrad war als Vertreter des NABU Heidelberg bei der Erarbeitung des **Eppelheimer Biotopvernetzungs-konzepts** beteiligt.

**Arbeit an der Info-Doppeltafel** über die Vogelwelt des Handschuhsheimer Felds, die demnächst aufgestellt werden soll.

Information und Diskussion um **Nitratmessnetz** in Deutschland und den Nitratbericht der Bundesregierung, die EU Strafzahlungen, die Düngeverordnung





**Arbeitskreis Kind + Natur**  
Jahresrückblick 2019  
Christiane Kranz, NABU-Gruppe Heidelberg



## Aktivitäten im Jahr 2019

**Naturerlebnis-Kurse** für alle Altersstufen:

- Eltern-Kind-Kurse: Mühlthal + Kirchheim
- Kinderakademie-Kurs: Kompaktkurs im November
- „Elsenz-Piraten“ (Wasser-Projekttag in den Sommerferien)
- Weiterbildung Heuschrecken + Insekten
- Gute Zusammenarbeit mit der VHS und „Natürlich Heidelberg“
- Infostand „Lebendiger Neckar“ am 1.06.19



## Wir in Aktion....



Kleine Naturforscher!

## Kurzer Ausblick auf 2020

- Fortsetzung der erfolgreichen Kurse + Aktionen
- Weiterbildungs-Programm für Kindergruppen-Betreuerinnen und -Betreuer aus Heidelberg und Umgebung
- Suche nach neuen Räumlichkeiten für Kurse in anderen Stadtteilen
- Suche nach weiteren Kindergruppen-Leitern
- **Infostand „Lebendiger Neckar“ am 21.6. - Helfer sehr willkommen!!**



# AK Abenteuer Natur und Garten

## NABU-GARTEN AKTIONEN 2019

### VOM GLÜCK IM GRÜNEN

#### Das Geheimnis des NABU-Gartens...

Viele fleißige Hände dank des AK Naturgarten (!) ...bunte Blumen, schöne Bäume, Insekten, Vögel, Frösche, leckere Äpfel, himmlische Beeren, wunderbare Düfte und Farben....  
4 NAJU-Betreuerinnen &  
viele wunderbare Kinder mit vielen wunderbaren Ideen...

Der NABU-Garten ist ein Ort der Sinne, der Kreativität, der Entspannung, der Ruhe, des Lernens, des Lebens, des Verstehens, des Begreifens...

**...ein Paradies!**



© C. Kunze, 6.2.2020

### 3-TAGE OSTERWERKSTATT / 16.-18.4. IN DEN OSTERFERIEN



© C. Kunze, 6.2.202



### 3-TAGE PFINGSTWERKSTATT / 17.-19.6. IN DEN FERIE



© C. Kunze, 6.2.2020

## 4-TAGE MÄRCHENWALD / 5.-8.8. IN DEN SOMMERFERIEN



## 2-TAGE HOLZWERKSTATT / 28.&29.10. IN DEN HERBSTFERIEN

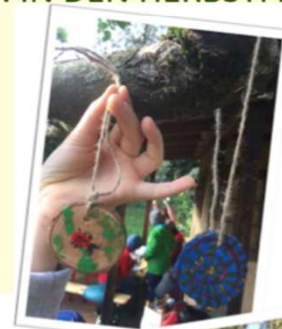

1-TAG HOLZWERKSTATT / 30.11.

VIELEN DANK AN:

DIE STADT HEIDELBERG,  
DEN NABU HEIDELBERG &  
DEN AK NATURGARTEN  
FÜR DIE GROßARTIGE UNTERSTÜTZUNG!

DAS TEAM DER NABU-GARTEN AKTIONEN:  
SIGRID HUXEL, CHRISTINA KUNZE, DORIS LENZ, LUISA MÜLLER &  
HIN UND WIEDER ANJA BETZIN;-)

FOTOS: S. HUXEL, C. KUNZE, D. LENZ, L. MÜLLER



© C. Kunze, 6.2.2020

© C. Kunze, 6.2.2020

## AK Biotopflege



SAP-Mauer



neuer Teich

### Kiesgrube Eppelheim 2019

- Mahd, Gehölzfällungen im Gruben- und Steilwandbereich
- Einsaat der neuen Wiese am Nordende
- Teich aus SAP-Aktion 2018 bereits vom Amphibien besiedelt
- Antrag auf Fördermittel für Sanierung des undichten Folienteiches (Stuttgarter Hofbräu-Stiftung) → bewilligt



Kaulquappen im Teich



Zauneidechse im Lesesteinhaufen



Arbeitserleichterung



Ganz frisch: neuer Teich und freigestellte Fläche



## Weinberg Handschuhsheim 2019

- Mahd und Gehölzrückschnitt auf allen privaten und städtischen Flurstücken
- Zustand der Wiese verbessert sich durch kontinuierliche Pflege
- Finanzierung des Aks und des NABU durch Pflegegelder

Wiesensalbei bleibt natürlich stehen



Mahdgut abräumen



Unteres Grundstück mit neuen Weinreben



Herbsteinsatz am Neuen Weinberg



Brombeeren aushacken am Steinriegel



Gottesanbeterin



### Pläne für 2020

- Teichsanierung im Frühjahr
- Abriss der baufälligen Hütte und Neuaufbau
- weiteres Freistellen des Grundwassertümpels in der Grube
- Pflegezustand verbessert sich durch viele fleißige Helfer

**Danke an euch!!!**



NABUs  
im  
Juli 19

## AK Büro / Umweltberatung

Ehrenamtlich: Christiane Dürr, Lalen Boloch  
Mini-Job: Dr. Anja Betzin bis 15. März 2020  
Dipl. Biol. Friederike Niestroj ab 1. April 2020  
Reinigung:



## Umweltberatung/Büro

- 5 Tage die Woche geöffnet dank ehrenamtlicher Mitarbeit von Christiane Dürr und Lalen Baloch
- Umweltberatung
- Eröffnung der Korksammelstelle (KORKampagne)
- Handysammelstelle (NABU-Insektenschutzfonds)
- Nistkastenverkauf

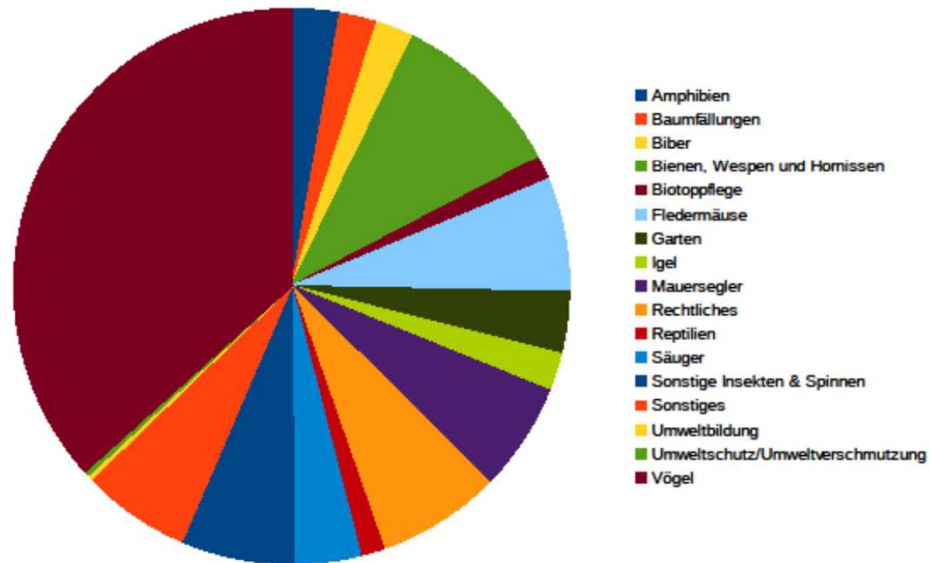

- 363 dokumentierte Anfragen, 14 Vor-Ort-Termine

## AK Fledermausschutz

Der AK Fledermausschutz besteht aus einem lockeren Verband einiger weniger Unterstützer. Es gibt keine regelmäßigen Treffen (mehr).

Hauptsächlich erfolgen Aktivitäten durch den AK Leiter. Diese sind:

- Kastenkontrolle im Bergfriedhof
- Betreuung, Koordination und Versorgung von Fundtieren (Fledermaus-Notrufnummer)
- Durchführung von Exkursionen und der European Batnight
- Winterquartierkontrollen
- Betreuung einer nahegelegenen Mausohrwochenstube
- Projekt-Wimpernfledermaus mit NABU RLP



### Weitere Aktivitäten:

- Einzelfallberatung von Bürgeranfragen zu Fledermäusen am Haus (öfters Vor Ort mit Ausflugskontrolle und Artbestimmung, Beratung zu künstlichen Quartieren, Sanierungen)
- Koordination kritischer Gebäudesanierungsfälle gegenüber dem Umweltamt
- Erstellung einer „Fledermaustafel“ in Kooperation mit Natürlich Heidelberg und dem Geo-Naturpark in Rohrbach
- Anfrage an Youth-in-Nature im Rahmen der Taxonomie-Initiative des Landes als Fledermaus-Coach
- Anfrage an NABU Landesverband zur Mitarbeit am Bundesprojekt Mopsfledermaus





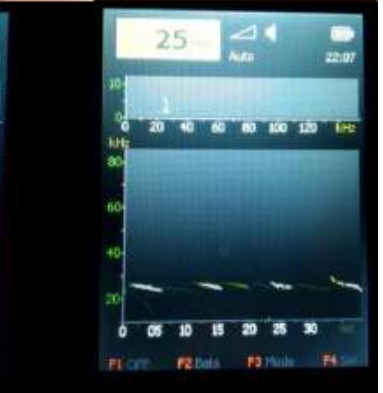

## AK-Greifvogelschutz

Montage eines  
Waldkauzkastens



## Kurzbericht AK Greifvogelschutz

Schutz und Erfassung von Tag- und Nacht-greifen in und um Heidelberg.

Betreuung und Beobachtung von Wanderfalken- und Uhu-Brutplätzen

Individuelle Beringung junger Wanderfalken

Anbringen von Nisthilfen für Turmfalken, Schleiereulen, Wald- und Steinkäuze

Exkursionen



Schleiereulen am Brutplatz, aufgenommen von einer Wildkamera

# AK Presse und Öffentlichkeitsarbeit

Hauptarbeit: Jahresprogramm

Versendung von PMs

Organisation der Vorträge,  
Vorstellung der Referenten

Erfolgreichster Vortrag:  
Insektensterben von Prof. Erbar  
mit 150 Personen (s. Bild) 2020



# AK Naturgarten



## AK Naturgarten

Team aus 6-8 Personen pflegt den Garten mit viel Freude und Herzblut nach der Naturgartenidee

Sehr viel geschafft in 2019: Zaun zur Bundesstraße erhöht (durch die Stadt), neue Terrasse, neue Sträucher gepflanzt durch Spende ermöglicht

Toller Tag der offenen Gartentür  
Kurzführungen, rund 70 Interessierte



# AK-Umweltpolitik >> Biodiversität aktiv



## Iqbal-Ufer

Teilversiegelung am Neckar



## Ochsenkopfwiese

Erhaltung struktur- und artenreicher Grünfläche

NABU-Kartierungen kommuniziert, ca. 250 Blütenpflanzen

3 Flurbegehungen

Vorträge



## Hitze in Heidelberg

Überprüfung Klimaökologische Untersuchung

Temperaturmessungen

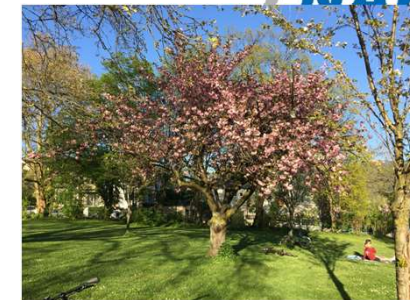

## Fotowettbewerb

Stadtgrün

Stadtnatur in Heidelberg



## Klimaschutz passiv - auf Anfrage

### Konkrete Anknüpfungspunkte in Heidelberg

- Sonnenenergie ausbauen
- Kohleausstieg > BUND unterstützen
- Ökologische Baustoffe

Das fossile Zeitalter ist vorbei







# AK Vogelkunde



### 3. Kooperationen (Auswahl)

#### Stadt Heidelberg

- Umweltamt: Natürlich Heidelberg, AK, ....
- Umweltamt: Runder Tisch Biodiversität, AK und CW
- Landschaftsamt, CW
- Lebendiger Neckar, SH und CW
- Stadtplanungsamt: Im Neuenheimer Feld (INF), KH
- Model Räumliche Ordnung (MRO), CW
- Stellungnahme zum Bauvorhaben in der Gabel, CW
- Bildung für Nachhaltige Entwicklung, BNE-Netzwerk, CW
- Internationale Bauausstellung (IBA) Common Ground, CW

#### Unternehmen

- Hof Neurott und andere landwirtschaftliche Betriebe, AK
- Universität Heidelberg, Pädagogische Hochschule, CW

#### Befreundete Verbände

- BUND, CW, SH
- LNV, AUN, SH, CW
- BI, CW, SH



## Vorstand, Klaus

Vorschläge von 4 Planungsbüros

Prozess im Gemeinderat  
weiterverhandelt

**NABU-Devise: Weitere  
Neckarquerung mit einer  
Straße verhindern, die  
über das NSG Unterer  
Neckar führen müsste.**



## 4. Zusammenarbeit im NABU

### Bezirksverband

- Volksbegehren Rettet die Bienen, Infostand, SH
- Demo Fridays for Future, SH, CW

### Landesverband

- LWV, Schorndorf, V. Violet, CW
- Naturschutztage, Radolfzell, C. Heyer, CW
- Öko-Sorten für Biodiversität und Klimaschutz, Baden-Württemberg, CW

### Bundesverband

- Datenschutz, CW
- Regionalkonferenz -Wir im NABU–Gemeinsam NABU-Masterplan 2020 fortschreiben, CW



## 5. Anstehende, außerordentliche Aufgaben Wir geben der Natur unsere Stimme



### Verschiedene Anfragen

- Bonhoeffer Gemeinde:  
Flächenfasten 16.03.2020
- FfF – Globaler Streik  
für Klimagerechtigkeit, 24.04.2020
- Verkehr, Radschnellweg,  
Biotopvernetzung, Lebensräume entwickeln,  
Amphibientunnel realisieren, ...



## Anstehende, außerordentliche Aufgaben

- Schutz Stadtnatur: Nutzungs- und Pflegekonzepte, Fotowettbewerb und Buchprojekt
- Neues NABU-Zentrum!?
- Organisationsstruktur, und Bürokapazitäten verbessern



# NAJU - Naturschutzjugend aufbauen





**Für Mensch und Natur  
gemeinsam stark voran.  
Danke für eure Arbeit!**

*Gruppe Heidelberg*  
Cornelia Wiethaler  
Prof. Dr. Klaus-Dieter Hupke  
Steffen Heinze

